

# MEMORIA 2025

# Índice

---

- 03** Carta del Director
- 05** Presentación
- 06** Quiénes somos
- 10** La ceguera corneal: un problema de salud pública
- 13** Pacientes y atención clínica
- 14** Cirugías realizadas
- 16** Testimonio de pacientes
- 20** Hitos del año 2025
- 29** Finanzas
- 32** Agradecimientos
- 34** Proyecciones para el 2026
- 37** Cómo ayudar a la fundación
- 40** Información de contacto / sitio web



# Carta del Director

---

Estimados socios, colaboradores y amigos de la Fundación Córnea Chile:

La visión es uno de los sentidos más importantes para la vida cotidiana, la educación, el trabajo y la autonomía de las personas. Sin embargo, miles de personas en el mundo viven con discapacidad visual causada por enfermedades de la córnea, muchas de las cuales podrían tratarse si existiera acceso oportuno a atención especializada.

Las patologías corneales constituyen una causa significativa de ceguera a nivel global y afectan con frecuencia a personas jóvenes, en plena etapa productiva. A diferencia de otras causas de ceguera, muchas enfermedades corneales son **potencialmente reversibles** mediante tratamientos como trasplantes de córnea, terapias de la superficie ocular o rehabilitación visual especializada. No obstante, el acceso a estos tratamientos continúa siendo limitado para muchos pacientes.

En este contexto durante el 2023 nace y se desarrolla la **Fundación Córnea Chile**, con el propósito de contribuir a que más pacientes puedan acceder a diagnóstico, tratamiento y rehabilitación visual, reduciendo así el impacto social de la ceguera corneal.

Durante el año **2025**, nuestra fundación continuó avanzando en este compromiso. A través de la atención clínica, el apoyo a cirugías complejas y el desarrollo de nuevas alianzas institucionales, hemos podido contribuir a mejorar la calidad de vida de pacientes que enfrentan enfermedades corneales severas.

Uno de los avances más relevantes del año fue la adjudicación, junto a Clínica Pasteur y a la Universidad de Santiago, de un proyecto **CORFO “Crea y Valida”**, que permitirá implementar en Chile la técnica **COMET (Cultivated Oral Mucosal Epithelial Transplantation)** para el tratamiento de pacientes con ceguera causada por insuficiencia limbar bilateral. Este proyecto representa un importante paso hacia el desarrollo de terapias regenerativas de la superficie ocular en nuestro país.

Asimismo, durante este año fortalecimos nuestras redes de colaboración con instituciones comprometidas con la salud visual. El convenio firmado con **Clínica Pasteur** permitirá ampliar el acceso de pacientes de la fundación a atención especializada sin costo, mientras que el acuerdo con **Ópticas Tirol** facilitará el acceso a lentes de contacto especializados fundamentales para la rehabilitación visual de muchos pacientes.

Otro aspecto que valoramos profundamente es la contribución de la fundación a la **formación de nuevos oftalmólogos**. A través del trabajo conjunto con Clínica Pasteur, los pacientes atendidos en la fundación participan indirectamente en la formación de futuros especialistas, contribuyendo al desarrollo de capacidades clínicas en enfermedades corneales complejas.

Nada de esto sería posible sin el compromiso de nuestros socios, benefactores como AMG med, colaboradores e instituciones que comparten la convicción de que la salud visual es un elemento esencial para el bienestar y la inclusión social.

Cada paciente que logra recuperar su visión representa mucho más que un resultado clínico: significa recuperar independencia, oportunidades y calidad de vida.

Mirando hacia el futuro, seguiremos trabajando para ampliar el alcance de la fundación, beneficiar a más pacientes y promover el desarrollo de soluciones innovadoras que permitan enfrentar los desafíos de las enfermedades corneales en Chile.

Agradecemos profundamente a todos quienes forman parte de esta misión.



**Dr. Osvaldo Berger Ovalle**  
*Director*  
**Fundación Córnea Chile**

# Presentación

---

La **Fundación Córnea Chile** es una organización dedicada a mejorar el acceso al diagnóstico, tratamiento y rehabilitación visual de pacientes con enfermedades corneales que amenazan la visión.

Las enfermedades de la córnea constituyen una causa relevante de discapacidad visual en el mundo y en Chile. Muchas de estas patologías afectan a **personas jóvenes en edad productiva**, generando un impacto profundo en la calidad de vida, la educación, la empleabilidad y el bienestar de las familias.

El tratamiento de estas enfermedades requiere **cirugía especializada, acceso a tejidos corneales donados, lentes de contacto especiales o terapias avanzadas**, recursos que no siempre están disponibles para todos los pacientes.

En este contexto, la Fundación Córnea Chile trabaja para:

- Facilitar el acceso a atención especializada
- Apoyar tratamientos y cirugías complejas
- Promover la rehabilitación visual
- Contribuir a la formación de nuevos especialistas
- Impulsar innovación en terapias regenerativas de la superficie ocular

Durante el año **2025**, la fundación continuó ampliando su impacto mediante atención clínica directa, alianzas institucionales y proyectos de innovación destinados a pacientes con patologías corneales severas.

# Quiénes Somos

La **Fundación Córnea Chile** es una organización sin fines de lucro, creada el año 2023, que busca apoyar de manera directa a personas que padecen enfermedades de la córnea y que requieren tratamientos especializados que muchas veces son costosos o de difícil acceso.

Las enfermedades corneales pueden afectar gravemente la visión y la calidad de vida de quienes las padecen. En muchos casos, los pacientes requieren procedimientos complejos como trasplantes corneales, terapias de la superficie ocular o rehabilitación visual mediante lentes de contacto especiales.

El acceso a estos tratamientos puede verse limitado por factores económicos, por la disponibilidad de tejido corneal o por la falta de acceso oportuno a especialistas. Incluso, el costo de una córnea para trasplante puede superar los **2000 a 3.500 dólares**, lo que representa una barrera significativa para muchos pacientes.

Frente a esta realidad, la fundación trabaja para facilitar el acceso a atención especializada y contribuir a que pacientes de todo el país puedan recuperar o mejorar su visión.

Además de apoyar el tratamiento de pacientes, la fundación promueve el desarrollo de nuevas terapias, la colaboración con instituciones médicas y la formación de especialistas en enfermedades corneales.



**Dr. Osvaldo Berger y Dr. Andrés Contreras.** *Oftalmólogos de la Fundación.*

# Historia de Fundación Córnea Chile

La **Fundación Córnea Chile** surge con el propósito de responder a una necesidad concreta en el ámbito de la salud visual: apoyar a pacientes con enfermedades corneales que no logran acceder oportunamente a tratamientos especializados. Desde sus inicios en el 2023, la fundación ha trabajado en estrecha colaboración con médicos oftalmólogos, centros de salud y organizaciones colaboradoras para facilitar la evaluación, tratamiento y rehabilitación visual de pacientes con patologías corneales.

A lo largo de su desarrollo, la fundación ha contribuido a:

- Apoyar la atención clínica de pacientes con enfermedades corneales complejas
- Facilitar el acceso a cirugías de trasplante corneal y otros tratamientos avanzados
- Promover la rehabilitación visual mediante lentes de contacto especializados
- Impulsar proyectos de innovación clínica y terapias regenerativas de la superficie ocular

El trabajo de la fundación se basa en la convicción de que **la pérdida de la visión por enfermedades de la córnea no debe ser una condena permanente cuando existen tratamientos que pueden devolver la visión y la calidad de vida a los pacientes.**

## Misión

**“Facilitar el acceso equitativo a terapias corneales avanzadas en Chile.”**

La fundación busca mejorar la calidad de vida de pacientes con enfermedades corneales mediante el apoyo al diagnóstico oportuno, el acceso a tratamientos especializados, la rehabilitación visual y el desarrollo de nuevas terapias para patologías corneales complejas.

## Visión

Ser una organización referente en Chile en el apoyo a pacientes con enfermedades corneales, promoviendo el acceso a tratamientos de alta complejidad, la innovación en terapias de la superficie ocular y la formación de especialistas comprometidos con la salud visual.

## Valores

### **Compromiso con los pacientes**

Trabajamos para mejorar la calidad de vida de personas afectadas por enfermedades corneales, poniendo a los pacientes en el centro de nuestra labor.

### **Equidad en salud**

Promovemos que el acceso a tratamientos oftalmológicos avanzados no dependa de la situación económica o social de los pacientes.

### **Excelencia médica**

Apoyamos el desarrollo y la aplicación de tratamientos basados en altos estándares científicos y clínicos.

### **Innovación**

Fomentamos el desarrollo de nuevas terapias y proyectos que permitan ampliar las opciones de tratamiento para enfermedades corneales complejas.

### **Colaboración**

Creemos en el trabajo conjunto entre profesionales de la salud, instituciones médicas y la sociedad civil para lograr un mayor impacto en la salud visual.

## Directorio

El Directorio de la Fundación Córnea Chile está conformado por un equipo multidisciplinario comprometido con la misión de ampliar el acceso a terapias corneales avanzadas en el país. Está integrado por:



### **Dr. Osvaldo Berger Ovalle:**

Médico Cirujano Oftalmólogo de la Pontificia Universidad Católica de Chile, especialista en enfermedades de la córnea y glaucoma, con formación en Moorfields Eye Hospital y Queen Victoria Hospital del Reino Unido, y profesor titular de Oftalmología de la Universidad de Santiago.

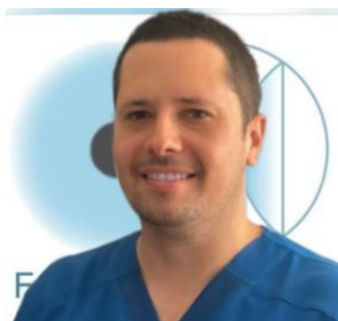

### **Dr. Nicolás Molina:**

Médico Cirujano Oftalmólogo de la Universidad de Santiago de Chile, Magíster en Salud Pública.



### **Felipe Berger Ovalle:**

Ingeniero Comercial de la Universidad Adolfo Ibáñez, con licenciaturas en Ciencias Sociales y Ciencias de la Administración de Empresas, y Magíster en Economía y Políticas Públicas.



### **Carlos Zárate:**

Abogado de la Pontificia Universidad Católica de Chile.

El Directorio ejerce sus funciones de manera ad honorem, sin percibir remuneración alguna por su labor en la Fundación.

# La ceguera corneal: un problema de salud pública

Las enfermedades de la córnea constituyen una causa relevante de discapacidad visual a nivel mundial y representan un importante desafío para los sistemas de salud.

Se estima que **más de 12 millones de personas en el mundo viven con ceguera corneal bilateral**, muchas de ellas con condiciones potencialmente tratables mediante intervenciones médicas o quirúrgicas oportunas.

Las patologías corneales se consideran actualmente **la quinta causa de ceguera a nivel global**, y continúan siendo una de las principales indicaciones de trasplante de tejidos en medicina.

Cada año se realizan aproximadamente **180.000 trasplantes de córnea en el mundo**. Sin embargo, la disponibilidad de tejido corneal donado sigue siendo insuficiente para cubrir la demanda existente.

Diversos estudios internacionales estiman que **solo uno de cada 70 pacientes que necesita un trasplante corneal logra acceder a este tratamiento**, debido principalmente a la escasez de donantes, así como a limitaciones en el acceso a centros especializados y recursos quirúrgicos.

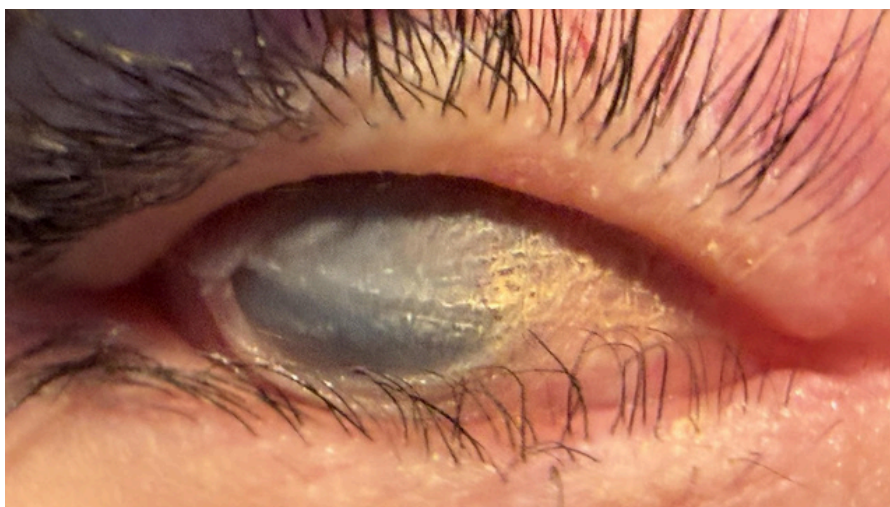

*Paciente con Ceguera corneal por falla limbar corneal*

## Situación en Chile

En Chile, las enfermedades corneales afectan a miles de personas y constituyen una causa importante de discapacidad visual potencialmente reversible.

Entre las patologías más frecuentes se encuentran:

- **Queratocono**
- **Distrofias corneales**
- **Cicatrices corneales secundarias a infecciones o traumatismos**
- **Queratopatía bullosa**
- **Enfermedades de la superficie ocular con insuficiencia limbar**

Estas condiciones pueden provocar **pérdida visual severa e incluso ceguera**, afectando con frecuencia a **personas jóvenes o en edad laboral**, lo que genera un impacto significativo en la calidad de vida y en la participación social de los pacientes.

Además de las consecuencias médicas, la ceguera corneal puede producir importantes efectos sociales y económicos, entre ellos:

- Pérdida de oportunidades educativas
- Limitaciones para el acceso al empleo
- Dependencia funcional en actividades de la vida diaria
- Impacto en la salud mental
- Carga económica para las familias

Según datos del **Instituto de Salud Pública de Chile (ISP)**, hasta **diciembre de 2025** existían **1.069 personas en lista de espera para trasplante de córnea** en el país. Durante ese mismo año se realizaron 194 trasplantes corneales, lo que refleja una brecha significativa entre la necesidad de tratamiento y la disponibilidad real de procedimientos.

Este déficit se explica principalmente por dos factores:

- **la escasez de donantes de tejido corneal**
- **limitaciones en recursos humanos y capacidad quirúrgica especializada**

## El rol de la sociedad civil

Frente a este escenario, el trabajo de organizaciones de la sociedad civil resulta fundamental para contribuir a reducir las barreras de acceso al tratamiento.

La **Fundación Córnea Chile** busca aportar a este desafío facilitando el acceso a diagnóstico, tratamiento y rehabilitación visual para pacientes con enfermedades corneales, además de promover iniciativas de formación médica e innovación en terapias avanzadas para la superficie ocular.

El fortalecimiento de estas iniciativas, junto con el aumento de la donación de tejidos y el desarrollo de capacidades médicas especializadas, permitirá avanzar hacia una mejor respuesta frente a la ceguera corneal en Chile.

**N° de pacientes\* en listas de espera de trasplante de córneas con donante cadavérico por mes 2025**

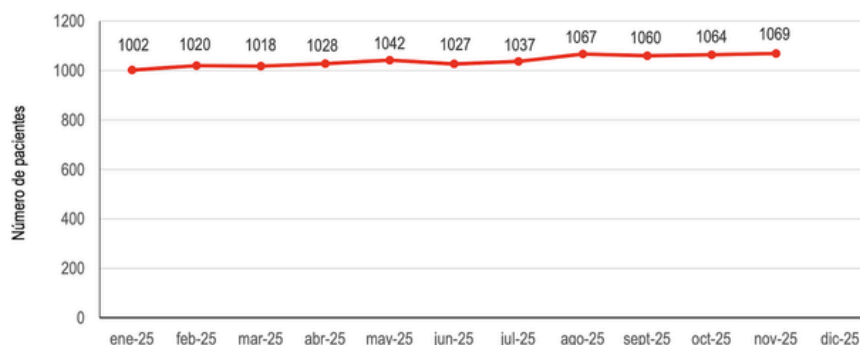

**Distribución mensual de pacientes trasplantados de córneas donante cadáver y córneas importadas en 2025**

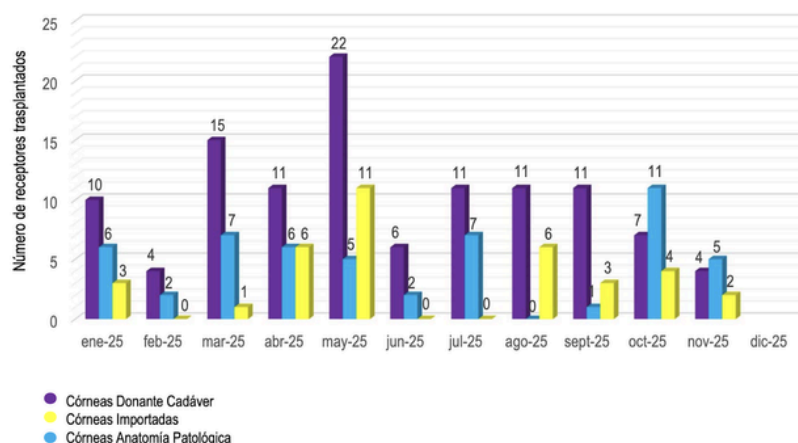

# Pacientes y atención clínica

---

Durante el año **2025**, la Fundación Córnea Chile continuó brindando atención especializada a pacientes con patologías corneales complejas provenientes de distintos lugares del país.

## Pacientes registrados

- **Total de pacientes inscritos en la fundación: 271**

Estos pacientes corresponden principalmente a personas con enfermedades corneales avanzadas que requieren evaluación especializada, cirugía o rehabilitación visual.

## Pacientes atendidos durante 2025

- **Total de pacientes atendidos: 37**
- **Total de atenciones realizadas: 135 consultas**

## Distribución por sexo:

- **19 mujeres**
- **18 hombres**

## Edad:

- **Edad promedio: 38 años**
- **Rango: 14 a 71 años**

La edad promedio relativamente baja refleja una característica importante de muchas enfermedades corneales, como el **queratocono**, que frecuentemente afecta a personas jóvenes.

# Cirugías realizadas

---

Durante el año **2025**, la fundación apoyó la realización de cirugías destinadas a recuperar o mejorar la visión en pacientes con enfermedades corneales severas.

## Pacientes operados

- **10 pacientes operados**
- **12 cirugías realizadas**

## Distribución por sexo:

- **6 hombres**
- **4 mujeres**

## Edad:

- **Edad promedio: 40 años**
- **Rango: 16 a 69 años**

# Tipo de cirugías realizadas

Las cirugías realizadas incluyeron distintos procedimientos de trasplante corneal y terapias para estabilizar o mejorar la visión.

- **1 Trasplante lamelar anterior profundo DALK**
- **4 Trasplantes penetrante**
- **1 Trasplante endotelial DMEK**
- **2 Trasplantes endoteliales DSAEK**
- **1 Facioemulsificación (cirugía de catarata)**
- **2 Crosslinking corneales para estabilizar el queratocono**
- **1 Implante de anillos corneales**

Estos procedimientos permiten recuperar visión o evitar la progresión de enfermedades corneales que de otro modo podrían llevar a discapacidad visual permanente.

## Diagnósticos tratados

Durante el año se atendieron pacientes con diversas patologías corneales, entre ellas:

- **23 casos de queratocono**
- **5 distrofias corneales**
- **5 leucomas o cicatrices corneales**
- **2 pacientes con miopía alta**
- **1 queratopatía bullosa**
- **1 queratitis ulcerativa periférica**

El **queratocono** fue la patología más frecuente, consistente con la epidemiología internacional, donde constituye una de las principales indicaciones de trasplante corneal en pacientes jóvenes.

# Testimonios de pacientes

## Testimonio 1

Mi nombre es **Yorman Cárdenas**, tengo 32 años y soy paciente de la **Fundación Córnea Chile**.

Llegué a la fundación gracias a que, al registrarme en la página [www.corneachile.cl](http://www.corneachile.cl), se me abrió la posibilidad de optar a un trasplante de córnea debido a mi enfermedad bilateral.



Actualmente soy beneficiario de **dos trasplantes de córnea**. La primera córnea llegó en **abril de 2025** y la segunda en **diciembre de 2025**. Cuando recibí la noticia experimenté muchos sentimientos encontrados, ya que durante mucho tiempo había pedido a Dios la oportunidad de recuperar mi visión.

Antes de las cirugías mi visión era de aproximadamente 10% en ambos ojos. Hoy mi visión ha mejorado hasta cerca de un 60%, lo que ha tenido un impacto enorme en mi vida.

Volver a ver mejor me ha permitido recuperar mi independencia y reintegrarme a muchas actividades de la vida cotidiana. Es difícil describir con palabras lo que significa volver a tener esperanza y calidad de vida.

Estoy profundamente agradecido con la Fundación Córnea Chile y con los doctores que han sido parte de mi tratamiento: Dr. Berger, Dr. Contreras, Dra. Nathalia, Dr. Grandon y Dra. Pascal, así como con todo el equipo de profesionales que trabaja con gran dedicación, ética y profesionalismo.

Admiro profundamente el compromiso de quienes forman parte de esta fundación, que trabajan día a día para devolver a las personas uno de los sentidos más importantes que tenemos los seres humanos: la visión.

Labores como esta deben seguir realizándose, y para ello necesitamos del apoyo de todos. Invito a todas las personas que quieran ser parte de este gran gesto de humanidad y solidaridad a colaborar con la fundación, ya que a través de una pequeña donación es posible seguir cambiando la vida de muchas personas, tal como ocurrió conmigo.

# Volver a vivir sin dolor: la historia de Marla Sivira

## Testimonio 2

Mi nombre es **Marla Sivira** y quiero compartir mi experiencia con la atención recibida en la **Fundación Córnea Chile**.

Hace aproximadamente dos años recibí el diagnóstico de pérdida de células endoteliales, producto de un lente Artisan que me había sido implantado cerca de diez años antes. Comencé a notar que mi visión empeoraba, por lo que acudí a evaluación con dos profesionales, quienes confirmaron que existía daño en la córnea y que era necesario realizar un **trasplante parcial de córnea**.

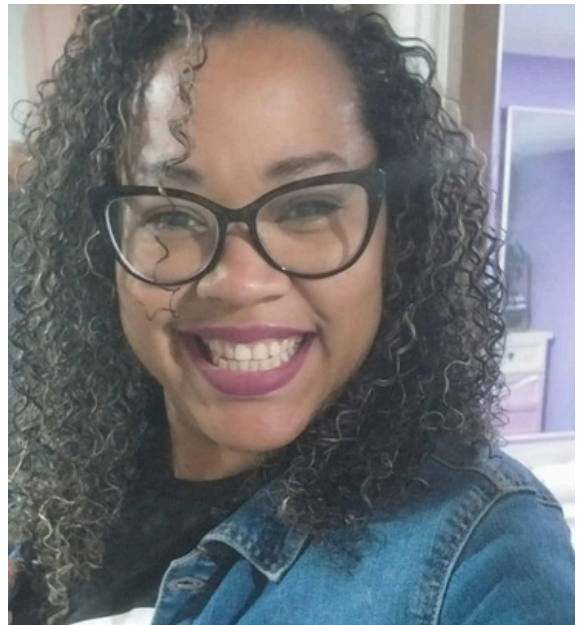

Recibir esta noticia fue muy desalentador, ya que el costo de la cirugía superaba completamente mis posibilidades económicas. Por ello, comencé a investigar y encontré la página de la Fundación Córnea Chile. Allí existía una sección para postular como beneficiario, por lo que envié mi historia clínica y antecedentes, explicando mi situación.

Al principio revisaba constantemente si había recibido respuesta, pero como esto no ocurrió de inmediato, continué con mi tratamiento habitual. Durante ese período viví momentos muy difíciles: sufría dolores intensos en el ojo, una sensibilidad extrema a la luz y con frecuencia se formaban ampollas en la córnea. Había días en que despertaba sin saber si iba a sentir dolor o no. Fue una etapa muy dura, pero nunca perdí la esperanza de que en algún momento podría operarme.

Tiempo después, recibí un llamado de la fundación para asistir a una evaluación. Acudí a la Clínica Pasteur, donde fui evaluada por médicos de la Fundación Córnea Chile de manera excelente. Me realizaron diversos exámenes y, ese mismo día, mi ojo se encontraba en una etapa muy complicada, con una ampolla importante. Debido al dolor, me administraron anestesia y me indicaron el uso de un lente de contacto terapéutico para aliviar las molestias.

## Testimonio 2

En esa consulta me explicaron cómo funciona la fundación y me informaron que podían ayudarme con los gastos médicos de la cirugía, mientras que yo debía cubrir el costo de la córnea. En comparación con los valores que me habían informado en otras clínicas, esta era una alternativa que sí podía intentar costear, por lo que acepté muy agradecida.

Quedamos en que me contactarían cuando hubiera una córnea compatible disponible. El lente de contacto terapéutico fue de gran ayuda, ya que protegía el ojo, disminuía el dolor y me permitió llevar una vida más normal durante ese tiempo.

Posteriormente, recibí un llamado de la fundación informándome que había una **córnea donada disponible sin costo**. Inmediatamente realicé todos los exámenes necesarios y, a los pocos días, ya me encontraba en la clínica para la operación.

La cirugía fue una experiencia que cambió completamente mi calidad de vida. Luego del trasplante cumplí con el reposo indicado y continué asistiendo a mis controles, además de seguir el tratamiento con las gotas prescritas.

Hoy puedo decir que ha sido una experiencia profundamente gratificante. Ya no tengo dolor, no se forman ampollas en mi ojo y pude dejar de usar el lente terapéutico. Mi visión ha mejorado; aún tengo miopía, pero lo más importante es que desapareció el dolor que afectaba tanto mi vida diaria. Mi calidad de vida volvió a ser como antes, ya que realmente se había deteriorado mucho durante la enfermedad.

Para mí, la **Fundación Córnea Chile** es una verdadera bendición, especialmente para quienes no contamos con los recursos necesarios para costear una cirugía de este tipo. Quiero decirles a quienes están pasando por algo similar que sí es posible recibir ayuda. Aunque a veces la respuesta pueda tardar, la fundación está ahí y realmente cambia vidas.

## Testimonio 3

Mi hijo **Sebastián**, de 16 años, es beneficiario de la **Fundación Córnea Chile**. Fue en Clínica Pasteur donde recibió el diagnóstico y tratamiento de **queratocono**, iniciando un proceso que ha sido fundamental para su salud visual.

Como familia, estamos profundamente agradecidos por el apoyo brindado por los médicos y todos los profesionales que han sido parte de su tratamiento. Gracias a la generosa donación de una córnea, facilitada a través de **AMG Med**, mi hijo hoy tiene la oportunidad de mejorar su visión y proyectar una mejor calidad de vida.

La vista es esencial para el desarrollo diario, especialmente en una etapa tan importante como la adolescencia. Ver cómo, poco a poco, su visión ha ido mejorando ha sido para nosotros una experiencia muy positiva y esperanzadora.

Queremos expresar nuestro más sincero agradecimiento a la Fundación Córnea Chile, a Clínica Pasteur y a todos quienes hacen posible este tipo de ayuda, que cambia vidas.

Con emoción y gratitud, **Melissa García**

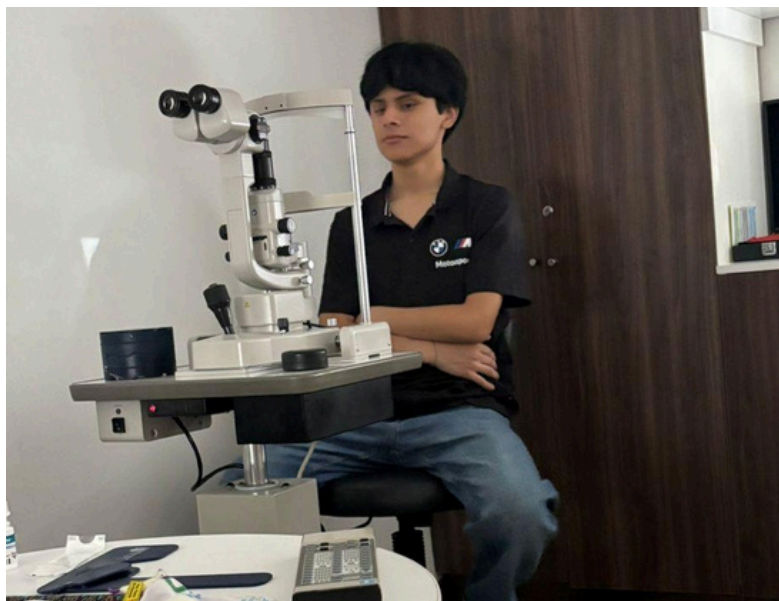

# Hitos del año 2025

---

El año **2025** estuvo marcado por importantes avances institucionales que han permitido fortalecer el trabajo de la **Fundación Córnea Chile**, ampliar su red de colaboración y aumentar el impacto de sus acciones en favor de pacientes con enfermedades corneales.

A través de nuevas alianzas, actividades académicas y acciones de difusión, la fundación continuó consolidando su rol como una organización comprometida con mejorar el acceso a tratamientos especializados y promover la salud visual en Chile.

## Convenio con Clínica Pasteur

Durante el año 2025 se firmó un convenio de colaboración con **Clínica Pasteur**, institución líder en salud visual en Chile, que permitirá la **atención sin costo de pacientes de la Fundación Córnea Chile**.

Este acuerdo representa un avance significativo en la capacidad de la fundación para apoyar a pacientes con patologías corneales complejas, ya que facilita el acceso a infraestructura, equipamiento y especialistas de alto nivel.

A través de este convenio se busca:

- **Ampliar el acceso a diagnóstico especializado** para pacientes con enfermedades corneales complejas
- **Facilitar la realización de cirugías de alta complejidad**, incluyendo trasplantes de córnea y otros procedimientos avanzados
- **Ofrecer una atención integral**, que incluya evaluación, tratamiento quirúrgico y seguimiento clínico
- Fortalecer el trabajo conjunto entre la fundación y centros de referencia en oftalmología

Este acuerdo permite además continuar desarrollando actividades de docencia y formación clínica, contribuyendo a la formación de futuros especialistas en enfermedades corneales.



Firma de convenio **Clinica Pasteur** con **Santiago Venegas**, Gerente General de Clínica Pasteur y **Carlos Zárate** miembro del directorio de la Fundación.

## Convenio con Ópticas Tirol

Durante el año se estableció también un convenio de colaboración con **Ópticas Tirol**, mediante el cual los pacientes de la fundación pueden acceder a **lentes de contacto especializados con un 50% de descuento**.

Los lentes de contacto especiales constituyen una herramienta fundamental en la **rehabilitación visual de pacientes con irregularidades corneales**, particularmente en casos como:

- Queratocono
- Cicatrices corneales
- Distrofias corneales
- Irregularidades de la superficie ocular posteriores a cirugías

Este convenio permite reducir significativamente el costo de estos dispositivos, facilitando que más pacientes puedan acceder a soluciones que mejoren su calidad visual y su calidad de vida.



*Convenio para el uso de lentes de contacto escleral con ópticas Tirol.*

## Presentación en Jornadas del Banco de Ojos

En **agosto de 2025**, representantes de la fundación participaron en las **Jornadas del Banco de Ojos**, donde se realizó una presentación sobre el **uso de membrana amniótica en oftalmología**.

Esta instancia permitió:

- Compartir experiencias clínicas en el manejo de enfermedades de la superficie ocular
- Difundir el uso de terapias avanzadas en el tratamiento de patologías corneales
- Contribuir a la **visibilización y fortalecimiento del trasplante de córnea en Chile**

La participación en estas jornadas refleja el compromiso de la fundación con el desarrollo académico y la difusión del conocimiento en el área de la oftalmología.

## Participación en feria de fundaciones

En **agosto de 2025**, la Fundación Córnea Chile participó con un stand en la **Feria de Fundaciones organizada por la Parroquia Teresa de los Andes de Lo Barnechea**.

Esta actividad permitió acercar la labor de la fundación a la comunidad, generando espacios de encuentro con personas interesadas en conocer y apoyar iniciativas sociales orientadas a la salud.

Durante la jornada se difundió información sobre:

- Enfermedades corneales
- El impacto social de la pérdida de visión
- El trabajo que realiza la fundación en apoyo a pacientes

Este tipo de actividades contribuye a **sensibilizar a la comunidad sobre la importancia de la salud visual y la donación**, además de fortalecer redes de apoyo para el desarrollo de proyectos futuros.



*Stand de la Fundación en feria de fundaciones de la parroquia Santa Teresa de los Andes.*

# Participación en Congreso Internacional Clínica Pasteur

Durante el año 2025, la fundación participó con un **stand informativo en el Congreso Internacional de Clínica Pasteur**, importante encuentro académico que reúne a especialistas en oftalmología de Chile y del extranjero.

La presencia de la fundación en este congreso permitió:

- **Difundir la misión y el trabajo de la fundación**
- Generar **nuevas redes de colaboración con profesionales e instituciones**
- Sensibilizar a la comunidad médica sobre el impacto de las enfermedades corneales
- Promover el desarrollo de iniciativas orientadas a mejorar el acceso a tratamientos especializados

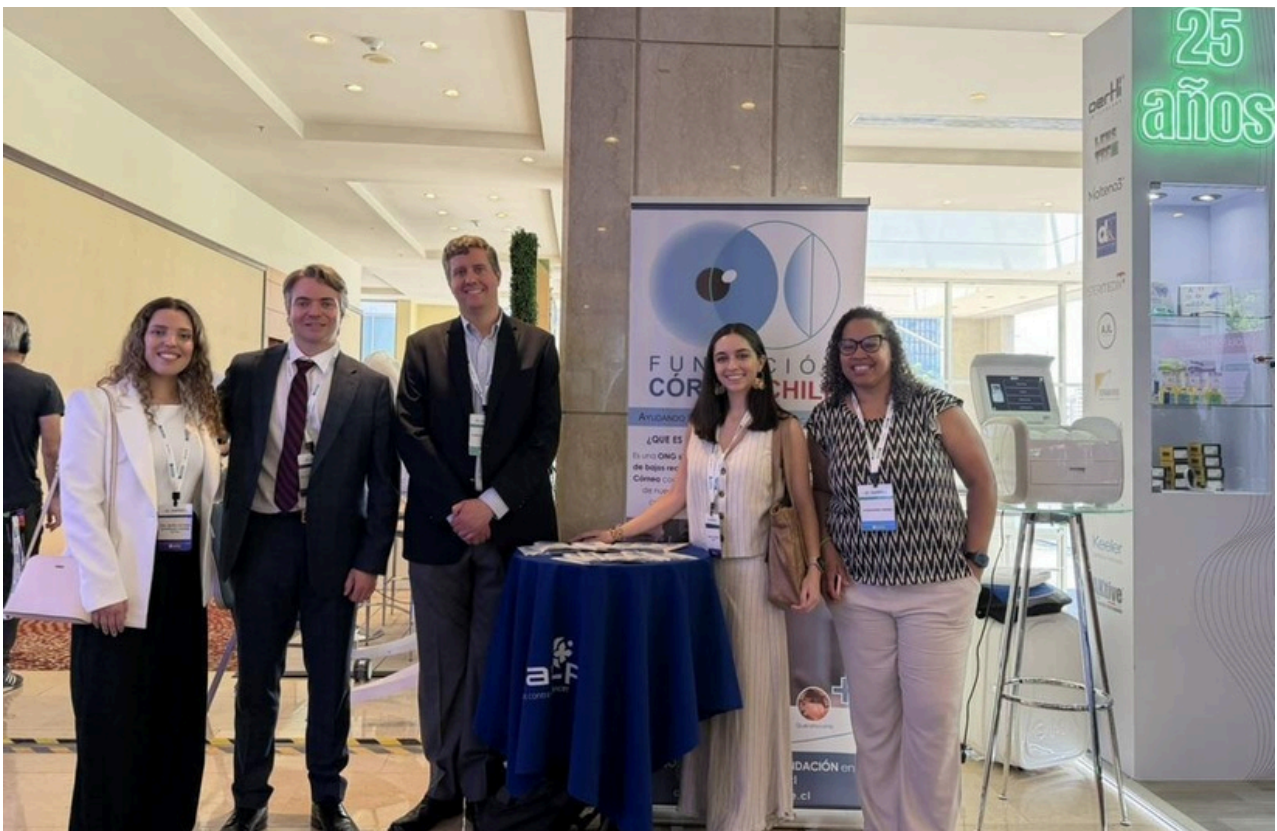

*Equipo de la Fundación en Stand en Congreso Pasteur junto a paciente beneficiaria.*

## Formación de cirujanos de córnea

Como parte de su compromiso con la formación médica, durante el año 2025 la fundación participó en actividades de **formación de cirujanos de córnea**, incluyendo la realización de un **wetlab de cirugía DMEK**.

Los wetlabs permiten a oftalmólogos en formación adquirir habilidades técnicas en procedimientos avanzados de trasplante corneal en un entorno controlado.

Estas actividades contribuyen a:

- Fortalecer la formación de especialistas en cirugía corneal
- Mejorar la disponibilidad de cirujanos capacitados en técnicas modernas de trasplante
- Elevar el estándar del tratamiento de enfermedades corneales en Chile



*Representante de AMG med junto a participantes de Wetlab de trasplante de cornea en Pabellones de Clínica Pasteur.*

## Proyecto CORFO adjudicado

Durante 2025 la Fundación en conjunto con Clínica Pasteur se adjudicaron el concurso **CORFO “Crea y Valida”**, destinado a implementar la técnica **COMET** (Cultivated Oral Mucosal Epithelial Transplantation).

Este proyecto permitirá tratar a pacientes con **ceguera causada por insuficiencia limbar bilateral**, una de las condiciones más complejas de la superficie ocular.

La técnica COMET consiste en utilizar células epiteliales cultivadas a partir de mucosa oral del propio paciente para reconstruir la superficie ocular.

Este proyecto posiciona a la fundación como un actor relevante en el desarrollo de **terapias regenerativas en oftalmología en Chile**.

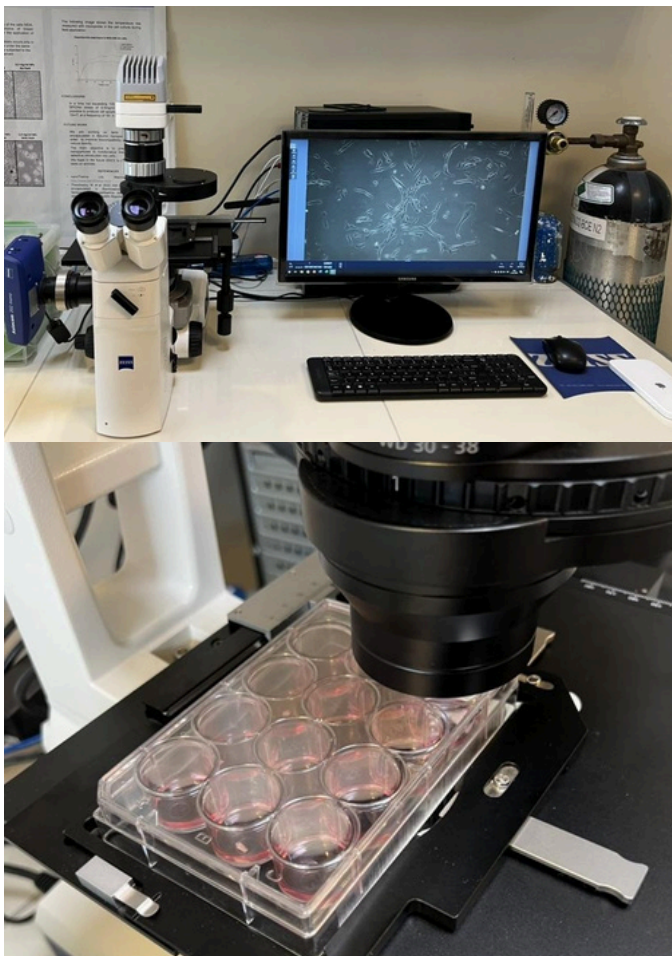

*Equipos de cultivos celulares en el CEDENA de la USACH por el proyecto Corfo adjudicado en terapia COMET*

## Formación de nuevos oftalmólogos

La atención de pacientes de la fundación ha contribuido activamente a la **formación de futuros especialistas en oftalmología**, mediante el convenio docente con **Clínica Pasteur**.

Los residentes de oftalmología participan en:

- Evaluación clínica de pacientes
- Seguimiento de patologías corneales complejas
- Asistencia en procedimientos quirúrgicos
- Aprendizaje de técnicas avanzadas de trasplante cornea
- Participación en actividades académicas y de discusión clínica

De esta manera, la fundación no solo contribuye al tratamiento de pacientes, sino también al **fortalecimiento del capital humano especializado en salud visual**, lo que permitirá mejorar el acceso a tratamientos de enfermedades corneales en el país a largo plazo.



*Doctora de Amesti realizando entrenamiento quirúrgico y mientras se realiza cirugía a paciente beneficiario.*



*Dra Niklischek realizando entrenamiento quirúrgico y mientras se realiza cirugía a paciente beneficiario.*

# Finanzas

El funcionamiento de la **Fundación Córnea Chile** es posible gracias al apoyo de sus socios, benefactores y donaciones voluntarias. Estos aportes permiten financiar distintas actividades orientadas a mejorar el acceso de pacientes con enfermedades corneales a diagnóstico, tratamiento y rehabilitación visual.

Los recursos recibidos por la fundación contribuyen a apoyar la evaluación de pacientes, facilitar el acceso a tratamientos especializados, promover iniciativas de formación médica y desarrollar proyectos orientados a mejorar la atención de enfermedades corneales en Chile.

Durante el año **2025**, la fundación experimentó un crecimiento significativo tanto en el número de socios como en el monto total de aportes recibidos, lo que refleja un mayor interés y compromiso de la comunidad con la misión de la organización.

## Socios

Los **socios de la fundación** representan una fuente importante de apoyo permanente para el desarrollo de sus actividades. Sus contribuciones periódicas permiten dar continuidad a las iniciativas de la organización y planificar nuevas acciones en beneficio de los pacientes.

Durante el año **2025** se registró un aumento en el número de socios activos, lo que refleja un creciente respaldo a la labor que realiza la fundación.

Año	N° de socios	Monto donaciones	Variación
2024	8	\$375.969	
2025	12	\$526.952	+50% socios / +40% aportes

En comparación con el año **2024**, el número de socios aumentó en **50%**, mientras que el monto total de aportes provenientes de socios creció en **40%**.

Este crecimiento evidencia el fortalecimiento de la red de apoyo de la fundación y el compromiso de quienes creen en la importancia de mejorar el acceso a tratamientos para enfermedades corneales.

## Donaciones únicas

Además del apoyo de los socios, la fundación también recibe **donaciones únicas o extraordinarias**, realizadas por personas o instituciones que desean contribuir de manera puntual al desarrollo de sus actividades.

Durante el año 2025 se registró un aumento significativo tanto en el número de donaciones como en el monto total recibido.

Año	N° de socios	Monto donaciones	Variación
2024	1	\$4.990	
2025	2	\$59.993	+100% donaciones / +1100% monto

En relación con el año anterior, el número de donaciones únicas se duplicó, mientras que el monto total recibido aumentó en más de **1.100%**.

Este incremento refleja el creciente interés de la comunidad por apoyar iniciativas destinadas a mejorar la salud visual y contribuir a la recuperación de la visión en pacientes con enfermedades corneales.

## Total de aportes

Considerando tanto los aportes de socios como las donaciones únicas, la fundación experimentó un crecimiento relevante en los recursos disponibles para el desarrollo de sus actividades.

Año	Total aportes
2024	\$380.968
2025	\$586.945

## Variación total: +54%

Este aumento del **54% en los aportes totales** representa un avance importante para la fundación, ya que permite fortalecer su capacidad para apoyar a pacientes con enfermedades corneales y continuar desarrollando iniciativas orientadas a mejorar el acceso a tratamientos especializados.

## Compromiso con la transparencia

La Fundación Córnea Chile mantiene un firme compromiso con la **transparencia y el uso responsable de los recursos recibidos**. Cada aporte realizado por socios y donantes se destina a apoyar directamente las actividades y programas que buscan mejorar la calidad de vida de pacientes con enfermedades corneales.

El crecimiento registrado durante el año 2025 constituye un estímulo para continuar fortaleciendo el trabajo de la fundación y ampliar el impacto de sus acciones en los próximos años.

# Agradecimientos

---

La Fundación Córnea Chile desea expresar su más sincero agradecimiento a todas las personas e instituciones que, con su apoyo y compromiso, han hecho posible el trabajo realizado durante el año 2025.

De manera especial, queremos reconocer a **Clínica Pasteur**, institución líder en salud visual en Chile, cuyo compromiso con la atención oftalmológica de excelencia ha sido fundamental para el desarrollo de las actividades de la fundación. A través del convenio establecido durante el año 2025, Clínica Pasteur ha permitido que pacientes de la Fundación Córnea Chile puedan acceder a **evaluaciones oftalmológicas especializadas, procedimientos diagnósticos y cirugías de alta complejidad sin costo para ellos**, contribuyendo de manera directa a mejorar las oportunidades de tratamiento para personas con enfermedades corneales severas.

Además de su apoyo clínico, Clínica Pasteur ha colaborado activamente en la **formación de nuevos oftalmólogos y en el desarrollo académico en el área de la cirugía corneal**, permitiendo que médicos en formación participen en el manejo de patologías complejas y en procedimientos avanzados de trasplante corneal. Esta colaboración fortalece no solo la atención actual de los pacientes, sino también el desarrollo de capacidades médicas que serán fundamentales para el futuro de la salud visual en Chile.



# Agradecimientos

Asimismo, queremos expresar un especial reconocimiento a **AMG Med**, cuya colaboración ha sido clave para el acceso a **tejido corneal donado para trasplantes**. La disponibilidad de córneas para trasplante constituye uno de los factores más críticos en el tratamiento de la ceguera corneal, y la contribución de AMG Med ha permitido que pacientes de la fundación puedan acceder a procedimientos que les ofrecen una nueva oportunidad de recuperar su visión. El apoyo de instituciones comprometidas con la donación y distribución de tejidos es fundamental para reducir la brecha existente entre la necesidad de trasplantes y la disponibilidad de tejido corneal en nuestro país.



De igual forma, queremos destacar el valioso respaldo de los **socios de la Fundación Córnea Chile**, quienes mediante sus aportes permanentes permiten sostener y proyectar el trabajo de la organización. Su confianza y compromiso representan una base fundamental para continuar desarrollando iniciativas destinadas a mejorar el acceso a tratamientos especializados para enfermedades corneales en Chile.

A todos quienes han contribuido de una u otra forma al trabajo de la fundación – socios, benefactores, profesionales de la salud, colaboradores y voluntarios– les expresamos nuestro profundo agradecimiento. Gracias a su apoyo es posible seguir avanzando en nuestra misión de ayudar a pacientes a recuperar uno de los sentidos más importantes para la vida: **la visión**.



# Proyección 2026

---

Mirando hacia el futuro, la **Fundación Córnea Chile** continuará trabajando para ampliar su impacto y fortalecer su contribución a la salud visual en el país. Los avances logrados durante el año 2025 permiten proyectar nuevas iniciativas orientadas a mejorar el acceso a diagnóstico, tratamiento y rehabilitación visual para pacientes con enfermedades corneales.

Para el año 2026, la fundación se propone consolidar y expandir sus actividades a través de diversas líneas de acción.

## Ampliar el número de pacientes beneficiados

Uno de los principales objetivos para el próximo año es **augmentar el número de pacientes que puedan acceder a evaluación, tratamiento y seguimiento especializado** a través de la fundación.

Para ello se buscará fortalecer los procesos de derivación de pacientes, ampliar las instancias de evaluación clínica y continuar desarrollando alianzas que permitan facilitar el acceso a tratamientos para personas con enfermedades corneales provenientes de distintas regiones del país.

El objetivo es que cada vez más pacientes que enfrentan la pérdida de visión puedan encontrar en la fundación una oportunidad real de diagnóstico oportuno y tratamiento.

## Implementar el programa de tratamiento con técnica COMET

Durante el año 2026 se proyecta avanzar en la **implementación del programa de tratamiento mediante técnica COMET (Cultivated Oral Mucosal Epithelial Transplantation)**, iniciativa impulsada a partir de la adjudicación del proyecto CORFO “Crea y Valida”.

La técnica COMET constituye una innovadora terapia regenerativa destinada al tratamiento de pacientes con **insuficiencia limbar bilateral**, una condición severa de la superficie ocular que puede provocar ceguera.

Este programa permitirá introducir en Chile una alternativa terapéutica avanzada que podría ofrecer nuevas oportunidades de tratamiento para pacientes que actualmente cuentan con opciones limitadas.

## Fortalecer la red de colaboradores clínicos

La fundación buscará continuar fortaleciendo su **red de colaboración con instituciones de salud, especialistas y centros oftalmológicos**, con el objetivo de ampliar las oportunidades de diagnóstico y tratamiento para los pacientes.

El desarrollo de estas alianzas permitirá mejorar los procesos de derivación, aumentar la capacidad de atención y facilitar el acceso a procedimientos especializados como trasplantes corneales y terapias avanzadas de la superficie ocular.

## Aumentar el número de socios y benefactores

El crecimiento y sostenibilidad de la fundación dependen en gran medida del apoyo de socios y benefactores comprometidos con la salud visual.

Durante el año 2026 se buscará **ampliar la base de socios y fortalecer las redes de apoyo**, invitando a nuevas personas, empresas e instituciones a colaborar con la misión de la fundación.

El aumento de estos aportes permitirá financiar nuevas iniciativas, apoyar a más pacientes y continuar desarrollando proyectos orientados a mejorar el acceso a tratamientos para enfermedades corneales.

## Promover la investigación y la formación en enfermedades corneales

La fundación continuará promoviendo el desarrollo académico y la formación médica en el área de las enfermedades corneales.

Entre las iniciativas proyectadas se incluyen:

- apoyo a actividades de formación en cirugía corneal
- desarrollo de instancias de capacitación clínica
- participación en actividades académicas y congresos
- promoción de proyectos de investigación en terapias avanzadas para la superficie ocular

El fortalecimiento de la investigación y la formación de especialistas es fundamental para mejorar el manejo de las enfermedades corneales y ampliar las oportunidades de tratamiento para los pacientes en el futuro.

# Cómo ayudar a la Fundación Córnea Chile

---

La labor de la **Fundación Córnea Chile** es posible gracias al apoyo de personas e instituciones comprometidas con mejorar el acceso a tratamientos para enfermedades corneales. Cada aporte permite continuar ayudando a pacientes que enfrentan la pérdida de visión y que requieren acceso a diagnóstico especializado, cirugía y rehabilitación visual.

Existen diversas formas de colaborar con la fundación y contribuir a que más pacientes puedan recuperar su visión.

## Hacerse socio de la fundación

Una de las formas más importantes de apoyar el trabajo de la fundación es convertirse en **socio colaborador**.

Los socios realizan aportes periódicos que permiten dar continuidad a las actividades de la fundación y planificar nuevas iniciativas destinadas a mejorar el acceso a tratamientos para enfermedades corneales.

Los aportes de los socios contribuyen, entre otras cosas, a:

- apoyar la evaluación y seguimiento de pacientes
- facilitar el acceso a tratamientos especializados
- apoyar cirugías corneales complejas
- promover programas de rehabilitación visual
- impulsar proyectos de innovación en terapias de la superficie ocular

Para hacerse socio, debe simplemente llenar un formulario disponible en [www.corneachile.cl](http://www.corneachile.cl) y elegir el monto mensual de su aporte el cual se descontará de su tarjeta de crédito mediante convenio PAT.

## Realizar una donación

Las **donaciones voluntarias** permiten fortalecer el trabajo de la fundación y ampliar el número de pacientes que pueden recibir apoyo.

Cada aporte contribuye directamente a financiar acciones destinadas a mejorar la salud visual de pacientes con enfermedades corneales, muchas de las cuales requieren tratamientos complejos y de alto costo.

Las donaciones pueden ser realizadas por:

- personas particulares
- empresas
- organizaciones que deseen apoyar iniciativas de salud visual

Para donar, puede hacerlo a través de la página web [www.corneachile.cl](http://www.corneachile.cl) o mediante transferencia a la siguiente cuenta:

**Fundación Cornea Chile**  
**RUT 65.225.514-0**  
**Cuenta Corriente N° 987626119**  
**Banco Scotiabank**

## Colaborar como institución o empresa

Las empresas e instituciones pueden colaborar con la fundación mediante distintas modalidades de apoyo, tales como:

- donaciones institucionales
- convenios de colaboración
- apoyo a programas específicos de atención o rehabilitación visual
- patrocinio de actividades académicas o de difusión

Estas alianzas permiten ampliar el impacto de la fundación y generar nuevas oportunidades de tratamiento para pacientes que lo necesitan.

## Difundir la importancia de la salud visual

Otra forma importante de apoyar el trabajo de la fundación es **difundir la importancia de la salud visual y del trabajo de la fundación.**

La concientización de la comunidad sobre las enfermedades corneales y las posibilidades de tratamiento es fundamental para mejorar el acceso a diagnóstico oportuno y promover la solidaridad en torno a la donación.

## Juntos podemos devolver la visión

Cada aporte, cada colaboración y cada gesto de apoyo permite que más pacientes puedan acceder a tratamientos que les devuelven la posibilidad de ver y recuperar su calidad de vida.

La **Fundación Córnea Chile** invita a todas las personas y organizaciones interesadas en apoyar esta causa a sumarse a esta misión.

Porque **recuperar la visión significa recuperar oportunidades, independencia y esperanza.**

# Contacto

---



[www.corneachile.cl](http://www.corneachile.cl)



[corneachile@gmail.com](mailto:corneachile@gmail.com)



Instagram: [cornea\\_chile](https://www.instagram.com/cornea_chile)